

# Übersichtsplan

Lage des Änderungsbereiches  
im Maßstab 1:30.000

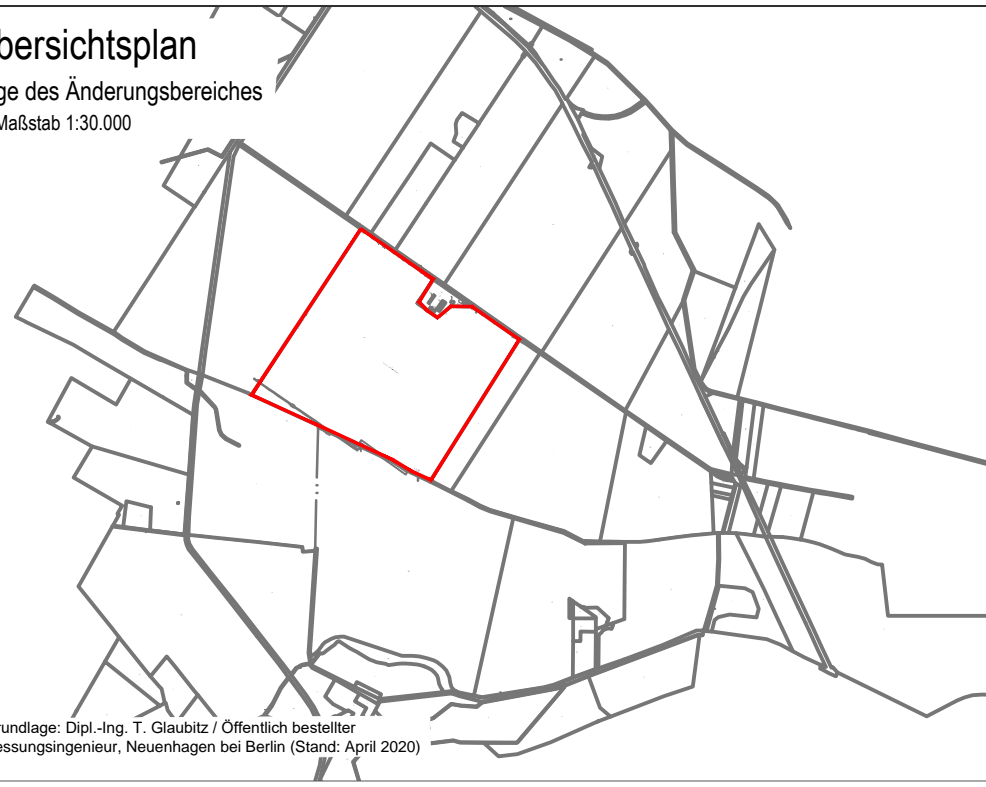

Plangrundlage: Dipl.-Ing. T. Glaubitz / Öffentlich bestellter  
Vermessungsingenieur, Neuenhagen bei Berlin (Stand: April 2020)

**VORENTWURF**  
Nicht rechtsverbindlich!  
Stand: Mai 2020

## GEMEINDE LETSCHIN

**Änderung des Flächennutzungsplans**  
im Parallelverfahren in Zusammenhang  
mit der Aufstellung des Bebauungsplans Nr. 9

Vorentwurf

### Planzeichenerklärung

#### Art der baulichen Nutzung

 Sondergebiet mit der Zweckbestimmung  
"Photovoltaik-Freiflächenanlagen"

#### Flächen für Landwirtschaft und Wald

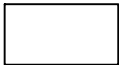
 Flächen für die Landwirtschaft

#### Sonstige Planzeichen

 Grenze des Änderungsbereiches

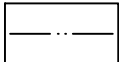
 Gemarkungsgrenze

 Plangrundlage

Bisherige Darstellung des Flächennutzungsplans

Änderung des Flächennutzungsplans

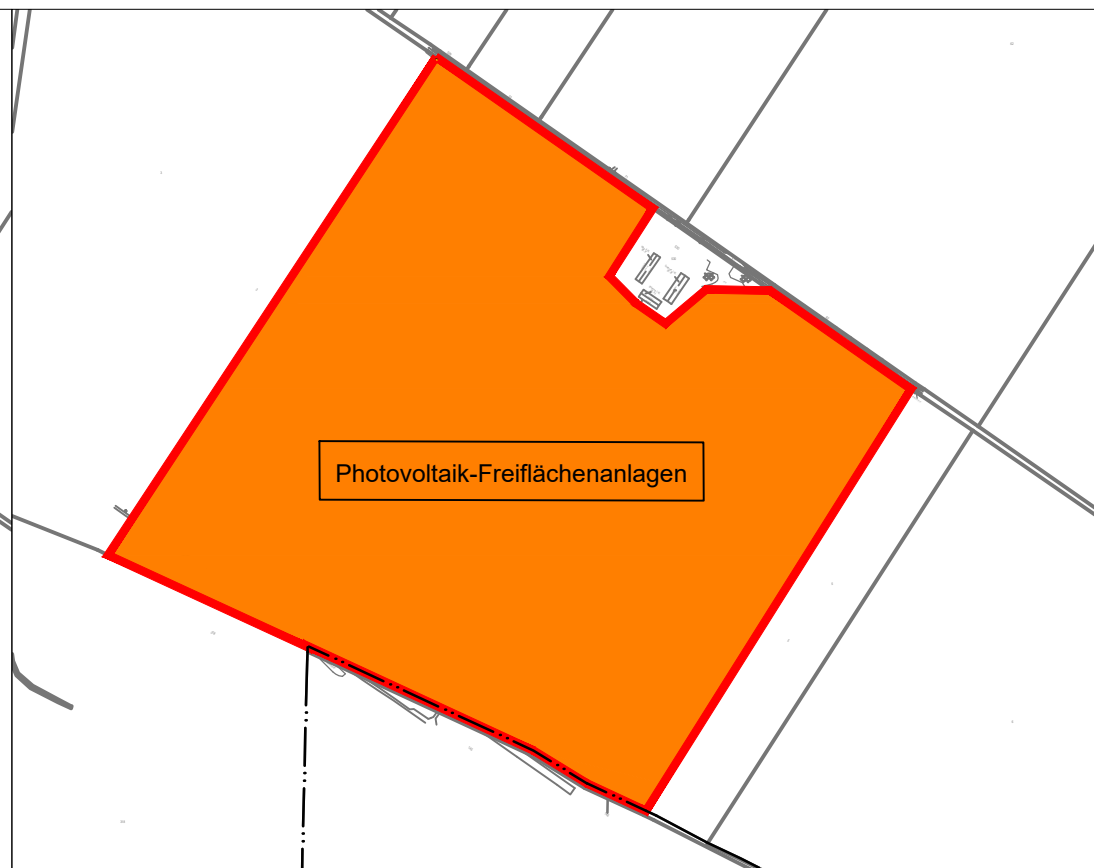
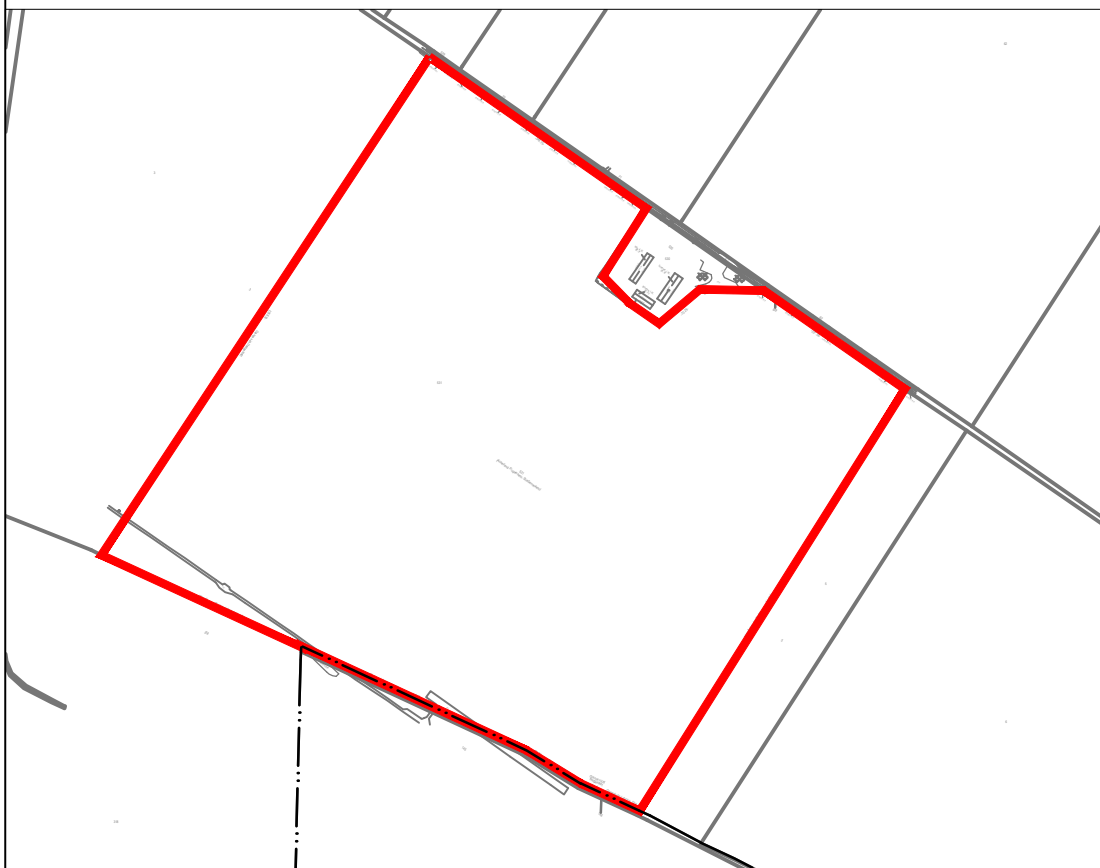

Änderung des Flächennutzungsplans im  
Parallelverfahren in Zusammenhang mit der  
Aufstellung des Bebauungsplans Nr. 9  
(Gemeinde Letschin)

#### Auftraggeber:

Energiekontor - WSB - GmbH  
Planung Solar Nord  
Mary-Sommerville-Straße 5  
28359 Bremen

#### Auftragnehmer:

#### GRUPPE PLANWERK

GP Planwerk GmbH  
Uhlandstraße 97  
10715 Berlin

Planung und Umwelt  
Planungsbüro Prof. Dr. Michael Koch  
Büro Berlin  
Dietzgenstraße 71  
13156 Berlin

Maßstab 1 : 10.000  
(im Original)



Plangrundlage: Dipl.-Ing. T. Glaubitz / Öffentlich bestellter  
Vermessungsingenieur, Neuenhagen bei Berlin (Stand: April 2020)



Stand: Planzeichnung in der Fassung von Mai 2020